



UNIDAD EDUCATIVA "PAULO VI"

**CONSTRUCCIÓN PARTICIPATIVA DEL
PROYECTO EDUCATIVO
INSTITUCIONAL
PEI**

LEGISLACIÓN EDUCATIVA

- **Art. 88 – R.LOEI:** “El documento público de planificación estratégica institucional en el que constan acciones a mediano y largo plazo, dirigida a asegurar la calidad de los aprendizajes y una vinculación propositiva con el entorno escolar es el Proyecto Educativo Institucional”.

ACUERDO Nro. MINEDUC-ME-2016-00122-A, CAPÍTULO III, DE LA PLANIFICACIÓN INSTITUCIONAL

- **Art. 7.- Del Proyecto Educativo Institucional (PEI)** Proyecto Educativo Institucional (PEI) es el documento público de planificación estratégica institucional, en el que constan **acciones prioritarias** a mediano y largo plazo dirigidas a **asegurar la calidad de los aprendizajes estudiantiles** y una **vinculación propositiva con el entorno escolar**. El PEI de todas las instituciones educativas a nivel nacional deberá ser registrado a través del portal **Educar Ecuador**, conforme al instructivo definido por la Autoridad Educativa Nacional.
- **DISPOSICIÓN FINAL.-** El presente Acuerdo Ministerial entrará en vigencia a partir de la fecha de su publicación en el RO (937-03-02-17). Dado en Quito, D.M., a los 11 día(s) del mes de Diciembre de dos mil dieciséis.

¿QUÉ ES EL PEI?

- Es el instrumento de planificación estratégica participativa que orienta la gestión de los procesos que se desarrollan al interior de una institución educativa para propiciar un entorno favorable para el aprendizaje y buscar su mejora.





El Plan Estratégico Institucional

- Clarifica.
- Orienta.
- Involucra
- Promueve
- Es el resultado del proceso de planificación estratégica que realizan las instituciones educativas.
- En él se expresan las orientaciones futuras que servirán de guía para su desarrollo.
- Está sometido a un constante ajuste en función del dinamismo de las exigencias externas e internas.

IMPORTANCIA DEL PEI

- Organiza la consecución de tareas en torno a objetivos compartidos a corto, mediano y largo plazo
- Permite la toma de decisiones Pedagógicas y administrativas
- Logra acuerdos y participación activa de todos los miembros de la comunidad.
- Integra, conduce y define todos los procesos de gestión educativa y articula todos los instrumentos.
- Fomenta la autonomía institucional, permite la innovación y se mantiene en constante cambio.

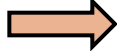
CARACTERÍSTICAS DEL PEI

- ✓ **PRÁCTICO:**  **RESUME ACCIONES**
- ✓ **INTEGRADOR:**  **EXPECTATIVAS , TRABAJO GRUPAL,
COMUNICACIÓN EFECTIVA**
- ✓ **INCLUSIVO:**  **NECESIDADES E INTERESES DE TODOS**
- ✓ **GENERADOR :**  **PROTAGONISMO DE LOS MIEMBROS
DE LA COMUNIDAD**
- ✓ **FLEXIBLE:**  **PROCESO ABIERTO**

ESTRUCTURA DEL PEI

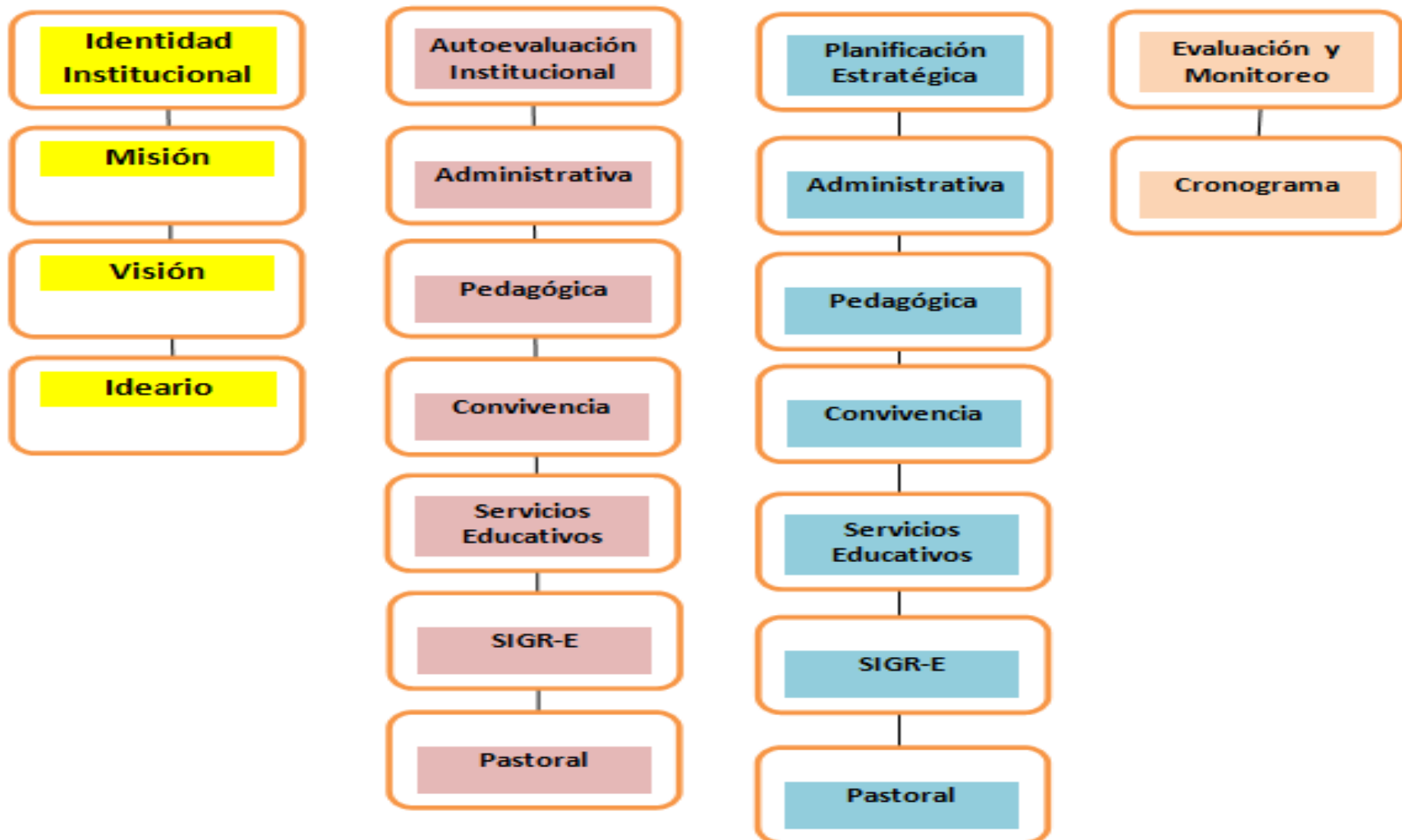



IDENTIDAD INSTITUCIONAL

MISIÓN

- ❖ Somos una Unidad Educativa Particular Católica Josefina, formamos integralmente a niños/as y adolescentes del sur de Quito, desde el nivel de Preparatoria hasta Tercero de Bachillerato, enfocados en valores cristianos y basados en la Pedagogía de San Leonardo Murialdo, además contamos con docentes calificados, comprometidos capaces de desarrollar el proceso enseñanza-aprendizaje acorde a los nuevos retos educativos.

VISIÓN

- ❖ Para el año 2021 la Unidad Educativa Particular Católica Josefina Paulo VI, desde Preparatoria hasta Tercero de Bachillerato, será formadora en valores con altos estándares de calidad académica, creativa y comprometida, para lograr que nuestros estudiantes con el apoyo de docentes calificados sean *buenos cristianos y honestos ciudadanos*, seguros de su participación activa para enfrentar los desafíos de una sociedad cambiante.

IDEARIO

VALORES	PRINCIPIOS	POLÍTICAS
Amabilidad	Atendemos con actitud afable y efectiva.	Atender con amabilidad y cumplir con todos nuestros retos y en todos los campos de la institución.
Amor	Convivimos con afecto entre todos los miembros de la Comunidad Educativa.	Trabajar con amor y sentido de pertenencia con todos los Integrantes de la Comunidad Educativa
Respeto	Tratamos con respeto a toda la Comunidad Educativa.	Respetar a todos los miembros de la Comunidad Educativa.

IDEARIO

VALORES	PRINCIPIOS	POLÍTICAS
Integridad	Obramos con la verdad y respetamos los bienes ajenos.	Vivir coherentemente entre lo que se piensa y se hace para obrar con la verdad.
Humildad	Promovemos el conocimiento del amor de Dios en el servicio a los hermanos	Practicar la humildad basados en valores cristianos católicos para el servicio a la comunidad.
Fraternidad	Acogemos a los niños/as y adolescentes en un ambiente saludable.	Acoger a los niños/as y adolescentes en un espacio seguro que atiende a sus necesidades personales.
Firmeza	Respetamos y asumimos los valores humanos, cristianos y educativos con recta conciencia	Cumplir con los objetivos, valores y exigencias de la Institución Educativa.

IDEARIO

VALORES	PRINCIPIOS	POLÍTICAS
Justicia	Actuamos con ética, generosidad, integridad, coherencia en todos nuestros actos	Actuar con ética, integridad y coherencia en todas las actividades que se realicen en la Unidad Educativa.
Solidaridad	Asumimos responsabilidad social y tenemos capacidad de interactuar con grupos heterogéneos, procediendo con comprensión, empatía y tolerancia	Actuar con responsabilidad social, en el manejo de grupos heterogéneos, a través de la comprensión, empatía y tolerancia.
Innovación	Actuamos de manera organizada con autonomía e independencia, aplicamos el razonamiento lógico, crítico y complejo.	Trabajar de manera organizada en el desarrollo del razonamiento lógico, crítico y complejo.